ALHAMBRA

豁南嗎勝影戲廣告

啟者特字通知 諸君共鑒本班由亦不里月一號趙遷往鄰岸爲戲場而仍由奕芝律出入因爲本班去人衆欲在于現在原址建成新屋之故現在暫用之戲場凡屆各號椅位皆設電燈電扇其路雖由奕芝律出入而特別舖填不惹泥濘當天雨時摩多車馬車手車由奕芝律入直至本班大門而出奕女律凡屆官位一號二號三號皆設有新到新式可開可合之交椅其餘二角半及一角之椅位亦已另換新椅利便異常 茲本班定於廿五號即本禮拜六晚起開演新戲名曰威力此戲著久計有五捲之多同演者二十二人其妙處不能盡喻再此戲不過在坡開演六晚即將他邇 諸君有賞音之癖者新早惠臨幸勿交臂失之也

官位每椅價二元 留存位每位一元半
一號位收銀一元 二號位收銀五角
三號位收銀二角半 四號位收銀一角

一千九百一十五年三月十五號
小坡電影戲班亞嗎勝謹啟

第九千九百一十六號

叻報

德律風三百三十號

The "Lat Pau" Chinese Daily Newspaper. Telephone 330.

本館在吉寧街門牌十一號

PRINTED AND PUBLISHED FOR THE PROPRIETOR BY YEAP KWEE HOON AT NO. 11 CROSS STREET SINGAPORE

芳昌生油廣告

本號不惜重資建設油絞所用之豆純是花生豆並無攙雜豆等物故油味香而能純油質清而不濁所出豆餅亦能純潔本號之油有兩頭庄八頭庄貨真價廉 諸商倘有欲採辦油餅者請到中街祥合號內面商倘外埠 貴客有意採買可函達敝號自能依期照寄無誤此佈

民國三年十一月五日 芳昌油絞主人謹啟

摩打車出售

啟者茲承客命有兩勝摩打車一輛欲出售與人此車用僅十二個月之久尚與新者無異焉因車主欲回歐洲故願以廉價出售僅取價銀三千圓 諸君有欲購置者祈來本館商間或函致本館相商均無不可特此代佈

甲寅年十二月廿三日 ●本館謹啟

TELEPHONE: 264. TELEGRAMS: "WOLSKEL." SINGAPORE.

WOOD-MILNE

鬱棉公司樹乳輪

此樹乳輪乃用於打摩及載貨之快車者其輪計有兩種一係空心灌氣之輪乃摩打車所用一係實質用膠糊則於載貨之快車此兩項車輪皆在英國地方製造若以用於熱地最爲合宜而實得力四州府爪亞及暹羅等處均以本公司爲其惟一之代理人 諸君有欲採購者 請玉臨本公司面商爲盼

德律風第二百六十四號

英一千九百一十四年十二月三號

新嘉坡吉隆坡比富士渠公司謹啟

H. WOLSKEL & COMPANY,
SINGAPORE & KUALA LUMPUR.
Sole Agents, Straits, F. M. S. Siam and Java

啟者弟於甲寅年十一月廿六日蕭公黃懷娛頂與吳炳珍嘜吵兵鐵項輕由黃懷娛支夫選諸債主明白如有不明請於一禮拜內向黃懷娛理會過此以後不干蕭公人之事謹此佈告

乙卯年三月廿四日 蕭公人黃濟舟謹白

論說

達生

人生於父母之懷。呱呱而落地。乃有生之性矣。邃古之世。兩儀初分。人則何始乎。而生又何始往乎。雀之化爲蛤也。汎汎然浮矣。雀之性失矣。腐草之化爲螢也。熠熠然而自耀也。草之性失矣。雀與草不自知其化也。蛤與螢亦不自知其爲雀也。腐草也。是故萬物生無始來。死無始歸。順天而游化於無極。人生而性與之俱。死而魄與之往。其生也。衣食居處迫之。妻子縈之。得失爭之。外變伺之。無往而不戕其性也。農夫耕而食。織而衣。手足胼胝。其勞甚矣。商賈視之爲稍逸矣。士大夫遊談以弋富貴。宮室車馬妻妾之奉。誇於齊民。邦君貴族。以國爲家。若固有然。歛財以炫富。增兵以炫強。而富人之利無盡藏。方篤王侯。發民求一飽而不可得。故農夫耕而苦饑。富貴之人。不耕而食肥鮮。農夫織而苦寒。富貴之人。不織而衣文繡。飾珠玉而乘黃金。貫鑽石而乘運城。奢何如也。然農夫出而作。入而息。餔而飲食。時而寢興。寒暑不入。風濕不侵。富貴之人。利害中其心。而嗜欲竭其精。故富貴之軀盾。不若農夫之健雄。富貴者。戕賊其性。不若農夫之含和而抱中。故松栢以霜雪而後凋。奇葩以灌溉而先萎。故大木之生於山也。不欲其材之中梁柱也。牛羊之放於郊也。不欲其肉之登郊廟也。施之斧斤。登之俎豆。而其性牿亡矣。人生上壽百年。莫不中道而殂。百年之祖。殤者夭者。而百年爲久矣。百年之視千歲。而百年爲暫矣。蜉草之與木。無以異也。蜉蝣之與龜。無以異也。顏淵之與彭祖。無以異也。一朝聞道。其生也豁然。其死也脩然。百年而不知道。生也昧然。而死也憂然。而終身戚戚焉。吾鳥知其有異於草之與木。蜉蝣之與龜也。智者知生之不足樂。而死之不足戚也。盡性以合天。率性以應物。隨緣而解。不留一物。亦任乎自然而已矣。

命令

大總統策令

○彥兆麟加陸軍中將銜孫建屏閻相文均加陸軍小將銜此令
○晏安瀾授爲上大夫並加少卿銜此令
○金永齡姚煜姚步瀛均授爲上大夫此令
○陶家瑤李穆劉鴻壽均授爲中大夫並加上大夫銜此令
○蕭堃授爲中大夫此令
○饒鼎森王學伊顧必淮顧紹權蔣鄰翼潘鈴皋均授爲上大夫此令
○曹多壽授爲中大夫並加上大夫銜此令
○任乘瑤黃芝瑞孔憲廷均授爲中大夫此令
○杜繼元劉耀乾王章祜龔慶唐均授爲上大夫此令
○葉爾衡授爲中大夫並加上大夫銜此令
○吳宗慈曾興斯修承浩闕廷棟均授爲中大夫此令
○此次甄拔考驗及第之經學留學生胡文耀戚暢曾鑄燼孫朱炳文徐新六劉輔宜楊允楷俞文灝均授爲上士甲等留學生許翁黃謨東葉修頌薛兆煜張殿麗張蔚森鄧德晉冤祿林孫炳張仁韓韓分堂金子直王澄清萬勣忠鄧領福劉乘琨陸寶淦牛獻周陳錦西王餘勳包玉英毛鍼源龍恩關崔哲夫吳消度李景鎬龍靜安蕭仁政章以馥李鼎興張翼鱗郭則范林紹楠陳昭彥金運擧李炘綸徐鍾冀余鵬陳選楷梁津李彬耿步蟾盧和寅均授爲中士乙等留學生劉艮涛胡榮雅齊立燄計萬全阮福田彭邁黃燮元康誥向毅張遠蔭雷通鑒張樘李明澈劉鵬威學綉于驥劉家瑞羅由門林內炎瞿祖麟張啓選陳冠鑒張正威楊金鑰徐觀鵬蕭甫青馬光援萬葆元李汲深張安蔭申湘曾滋同維楨李垚晉樹潘陳納宋光武張萬熙寅士驥張鑑傅辭珠李其珩葉春塽閔星甕貴天樹戴正誠葉雲表康焴章鄭承錫楊天聲楊維翰曾樹澄均授爲少士丙等留學生王鼎新周澤南萬國瑛袁之興周觀光范鑄馮閎吳魏祖梁蘭森鄒學昭劉世長林懷瑜姚潤仁曾澍王士榮張德蕃邱開駿黃翼鵬鄭模謝樹彬韓關一黃昌鼎陳翊忠樊金巖孟曾郭襲臣李戴麟常殿甲陳浩年張維祺范紹洛黃勳蔣兆鉦蔡傳響羅宗楷陳威德張超羣鄧昭袁張遐旭魏業鴻周毅黃周濟安王建極吳思忠白象錦楊源林鋅均同授爲少士此令
○范守佑朱佑保淩紹彭吳耀金陳桑琛均給予三等嘉禾章此令
○劉佐龍給予三等嘉禾章胡廷佐謝超均給予四等嘉禾章此令
○石星川給予三等文虎章此令
○高志忠給予四等嘉禾章此令
○趙學華張定國傅人傑孫國安李勝美均給予四等文虎章此令
○廣東財政廳長嚴心湛著留京當差此令
○任命劉隱堂爲廣東財政廳廳長此令
○彰武上將軍督理湖北軍務段芝貴湖北巡按使段書雲會呈稱湖北潤鄉事竣擬請將范守佑吳耀金免去總會辦本職等語應照准此令
○陸軍部呈請將馮占庚岳盛宣陳迎祥均授爲陸軍步兵中校張拱辰徐森師景山均加陸軍步兵中校銜張其瑞加陸軍騎兵中校銜劉福滑王肇閻李鈞王承陸方煥章趙鍾廷吳章藻鄧星階余家楨均授爲陸軍步兵少校韓恩泉授爲陸軍騎兵少校張鍼森加陸軍輜兵少校銜孫大祥加陸軍輜重兵少校銜應照准此令
○陸軍部呈准吉林巡按使孟憲彝者擬以榮陞補驍騎校請予准補等語應照准此令

本館專電

本館接九號倫敦發來專電云頃接俄京官電俄軍已向箆島西南方而進力迫德軍將慈尼實某最險之要塞棄之並遺輜重甚多德德軍海陸并進於禮拜六日下午與俄軍小隊劇戰遂取里茅惟俄軍則於附近瓦只之那厘北方獲勝目今德軍所攻牙里舍之四境已不復如前之猛烈矣又俄軍頃在加卑田向奧旅剿木一方面之南密沙河上游左岸將德軍戰敗相牽引去此東歐近日爭戰之大略情形也

法領事電

本坡法領事接八號法電云據局電稱德奧駐使現均忙亂異常觀厥情形勢殊岌岌現在意京方面發現種種媮倪可以證出意與德奧行將斷絕交親此等事件已覺日趨嚴重令據奧德兩國報紙不約而同均曾此等局面實殊危險等語

京省

注意茶業 ●日昨農商部咨行各省巡按使略稱歐洲戰事起後各國軍營俱嚴申飲酒之禁欲解渴者大都以茶代之中國茶業前受戰事影響損失甚巨乘此機會即亦思藉法推廣茶係俄料當不在戰時禁品之列應由各省商會迅籌辦法如有成議即以裝載和蘭及瑞典挪威之船較爲穩妥相應咨行查照轉飭各屬妥爲籌辦云云

此標牛乳曾供大英君主五印度大皇帝飲品及曾

為英國海軍衙門兵部衙門印度事務大臣衙門應用

"Nestle ani Anglo-Swiss Condensed Milk Company (London Singapore, P.nang, Kuala Lumpor, Bangkok".

MILKMAIDMILK.

特字通知女人標牛乳天下銷流至大

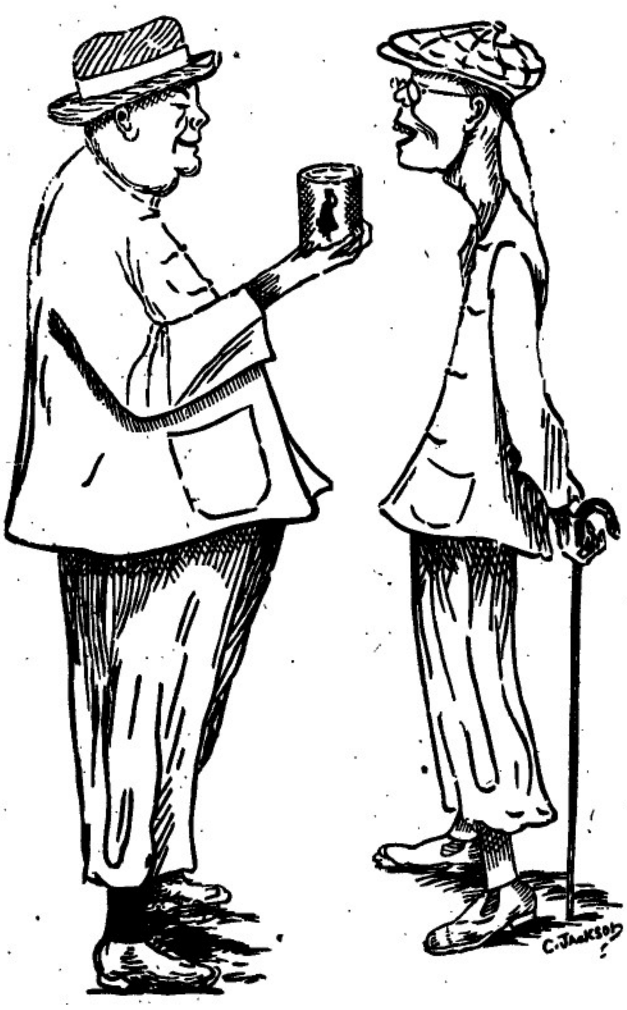

以上之圖乃是身體強壯之人向身體衰弱之人說明他得康健有力緣
令身體强壯是皆因爲于幼時常常得飲女人標牛乳供予飲
料而至今仍飲此標之牛乳當于出外遊歷時常挾女人標之罐頭牛乳
名曰原質之女人標牛乳因爲于知若飲此標牛乳可免患病飲水同佐
病此乃最好牛之乳及其乳度並非滲稠及當味之牛乳而又不攙他物
倘若有諸君　欲得強壯一如上圖所繪強壯之人而不作衰弱之人則
必常飲女人標之牛乳此標牛乳天下兩極均有發售而且四州府及本
坡國家均常取此標牛乳以供醫院等處之用
英一千九百一十年七月三十一號

二

敬請諸君試吸麥南之香烟

啟者麥南烟枝係近
來頂上之製造品氣
味香醇并無燥烈熱
喉之弊蓋此烟枝乃精選脊兒尼亞最上等之烟葉所製并無攙
入他品故能芳香適口吸食宜人每罐內藏有牌紙二張　諸君
於開用之時宜將此牌紙藏好若積至百張可交來本公司即換
給以精製盒庄鑲銀之鵝毛烟嘴一枝此等烟嘴珍貴異常且殊
別緻願　諸君勿交臂失之也特此佈告
大英一千九百一十五年五月六號
英美烟枝有限公司謹啟

The Asiatic Petroleum Co. (Straits Settlements), Ltd.

龍標　十字標

啟者特字通知本公司所售第一馳名上品土油　燈油
蠟　燭及第一馳名巫申油　諸君有欲採辦者請赴
下列之店號均有寄售
禧勿里芝律門牌二百四十六
號振發興
美芝律門牌三百零三號怡興
沙九聯律門牌二十三號振光
美芝律門牌三十號恒豐成
兩旁所印之圖乃係本公司商標此佈
英一千九百一十二年十二月十二號
衣沙直土油有限公司謹啟

日出標　燈標

花旗箭標土油

用煤油者注意

啟者敝公司親由花旗運來花旗箭標
土油舖行海內外久已馳名新嘉坡一
埠向由天盛棧李嘉順代售取價公平
宣受無欺其油最合家用之特品燈火
光亮而且耐燃其用度較他油省儉與
別不同並可用行爐燈炭稍妙品此油
與舖器油無異價值較舖器油尤廉
商家欲購者祈向梹米芝律街門牌
二百一十一號天盛棧李嘉順採辦可
也此佈
大英一千九百十四年十二月十五號
美商實燈力公司謹啟

叻報坿張

每日隨報附送
星房虛昴停刊

專件

錫塊市價之變貴

上海日報云往來二十三辨士左右之倫敦錫塊市價至三月十日飛漲至二十四辨士以示去歲十月八日以來之善價據當時之報告則錫塊以大陸諸國鑄幣之需要及英國方面之收買益有向上之傾向而大勢則仍依中國之需要如何而決論其前途久有逐漸增加之勢前途頗有樂觀而自十九日起又跌下二十三辨士稍近標準價格然如二十日之二十三辨士又八分三者是爲中旬以後之最低價格今揭近三年間之最高及最低價格如左

一九一一年

	最高 辨士	最低 辨士
一月	二六、一六分一三	二五、八分一
二月	二七、八分七	二六、八分一
三月	二七、八分一	二六、四分三
四月	二八、一六分三	二八、八分六
五月	二八、一六分三	二七、四分三
六月	二八、一六分九	二七、一六分三
七月	二八、一六分五	二七、四分三
八月	二七、八分一	二七、一六分九
九月	二九、一六分七	二八、一六分一三
十月	二九、八分五	二九
十一月	二九、八分三	二八、一六分一三
十二月	二九、一六分二	二八、四分三

一九一三年

	最高 辨士	最低 辨士
一月	二九、一六分一五	二八、一六分五
二月	二八、一六分一三	二七、八分五
三月	二七、一六分七	二六、四分一
四月	二八、一六分一	二六、二分一
五月	二八、一六分三	二七、八分五
六月	二七、一六分一一	二六、四分三
七月	二七、一六分一五	二六、八分七
八月	二七、一六分九	二七、四分一
九月	二八、一六分一一	二七、二分一
十月	二七、一六分一一	二六、二分一
十一月	二七、一六分一一	二六、四分三
十二月	二七、一六分一一	二五、一六分一五

一九一四年

	最高 辨士	最低 辨士
一月	二六、一六分九	二六、二分一
二月	二六、一六分一一	二六、二分一
三月	二七、〇〇	二六、四分一
四月	二六、八分七	二六、四分一
五月	二七、一六分一三	二六、四分一
六月	二六、一六分一三	二五、八分五
七月	二六、八分一	二四、一六分七
八月	二七、四分三	二四、八分九
九月	二五〇〇	二四、〇〇
十月	二四、八分一	二三、八分三
十一月	二三、〇〇	二三、一六分三
十二月	二三、四分一	二二、八分三

一九一五年

	最高 辨士	最低 辨士
一月	二二、四分三	二二、八分五
二月	二三、一六分一	二二、二分一
三月	二四、四分一	二二、一六分一

右記三月中旬之最高價格比諸去年三月則廉二辨士又四分三比諸前年則廉三辨士又十六分三比諸上前年卽一九一二年則廉二辨士又八分七云

叢談

不能跨竈

某甲以賭博驟得多金其子見之向隅泣某甲訝而問曰嚴孩兒何故滂沱豈見乃翁暴富覺樂極生悲耶子急拭淚曰否否昔亞力山大以其父斐力勃攻略四方羅播暹邏自分殆無餘地可以從事開拓者因歎英雄無用武之地恩之不禁泣下今吾父行事大有類於斐力勃吾父悉將博徒所注席捲而歸試問兒尙有何物可攻耶

諧著

擬請緩止保薦人員期限呈

爲期限已屆、人才未盡、懇請迅卽收回停止保薦人才期限成命、以廣登進之路事、竊前准政事堂電行各省重申保薦人才期限之令、並以十二月十日爲限、此後呈薦人員、一律照回、等因奉此、亡清季世、變倖富國、爵以情授、賞以寵加、天下滔然、紀綱是紊、策勳日廣、官吏議增、財賦不足供職、兩職官之貢奧、職員不足以容功、而散賦之號起、朱紫雜沓、金帛皆施、涇渭不分、薰蕕無辨、鼎鼐已革、弊竟莫除、勳位之制出、得勳位者千百人、鄉士大夫之制出、得鄉士大夫者又千百人、芻犬勳章、草芥官職、今正宜力加推廣、從事巍廉、奈何忽限以期、使阻登進之路、夫人才崛出、代有後先、蒐求待時、寧可制限、將謂十二月以前所薦者皆人才、而十二月所薦者非人才耶、抑十二月以前有人才、而十二月以後無人才耶、由前之說、事之所無、由後之說、理尤不解、矧一登仕版、卽脫寒酸、稍涉官途、無不闊綽、吾國人民、大多窮困、願盡官以職、三作富翁、行之十年、富駕歐美、全國皆兵之制、久爲美談、豈全國皆官、而不可傳爲盛事、伏乞暫緩停止保薦人才之限、使某等得以還舉私人、移親及疎、由近而遠、幷請不論資格、不究履歷、苟列薦牘、皆予顧官、不論人才、槪使存記、烏龜賣蠶、悉沐雨露之恩、社鼠城狐、盡浹釐屑之德、實爲公私兩便之道、是否有當、仍候鈞裁、

西醫曹文貴君云韋廉士醫生紅色補丸治病補虛皆稱神驗

又有一位中國著名西醫由彼之閱歷應推薦韋廉士大醫生紅色補丸爲盡彼之職守也按西醫曹君前曾任上海吳淞防疫醫院衛生闊醫官紅十字會醫院主任現在漢口行道請觀曹醫生不但用韋廉士大醫生紅色補丸使患一切虛弱血薄腦枯精竭各症且以紅色清導丸清理胃腸解除血毒使大便通暢據來函云　韋廉士大醫生紅色補丸乃一種補血養腦生精益髓健胃滋腎強長體質大有功效之靈藥按格致化學製成故能恢復元氣醫愈痼根余深信用此丸使患一切虛弱血薄腦枯精竭胃滯腎耗脫力勞傷腰酸背疼風濕骨痛及外科婦科諸症者服之皆稱神驗更有一種紅色清導丸乃清理腸胃解除血毒通暢大便平肝和脾之聖藥凡患胃不消化大便乾結寒熱往來黃疸肝疴胸膈脹悶頭昏作嘔內外痔瘡等因苦痛症服清導丸奇效異常此二種奇妙之靈藥係西醫曹文貴君所信賴　凡經售西藥者均有出售或逕向星架坡士康街韋廉士醫生藥局函購亦可　價洋每一瓶一元二角半　每六瓶七大元　星架坡紙郵費在內

韋廉士大醫生

紅色補丸

DRINK! DRINK!
CARLSBERG BEER

交實墨蜜酒之特色

敬者交實墨白蜜酒之製早已馳名望　諸君必來一試飲之卽能知其佳處蓋此酒實上而製佳氣味香醇力量濃厚東方一帶所沽蜜酒當無有出其右者而且價値復廉尤非他人所及一經試飲卽自能知其佳處必時思飲此酒而置他酒於不顧矣　此酒係丹國所製天下馳名人多嗜之惟在本坡則以本公司爲惟一之代理人得有特權能運此酒入口　諸君有欲購者請嘗試之當知天地間有此佳釀自不讓蘭頭竹葉專美於前也茲將代售此酒各家開列於後　然興有限公司　慕士兄弟有限公司　牙那居里有限公司　勞徹申律建泰公司　同街源振豐公司　眷芝蘭律安樂公司　渣實得力新泰成公司　那勿基振源公司　吉靈實得力錦興公司　烏節律泰利成公司　同街泰興公司　惹于那律廣仁興公司　其餘如禮佛酒店　猶納酒店　亞細斐酒店亦均可買併此佈告

怡士亞細亞的有限公司謹啟

英一千九百十四年十二月十二號

SOLE IMPORTERS.
THE EAST ASIATIC Co. Ltd.
SINGAPORE.

COLUMB TYRES.

哥林打耶公司廣告

啟者本公司新設一寫字樓在於新嘉坡售賣摩打車　摩打單車　及脚踏車之樹乳輪等此輪名曰哥林樹乳輪其工料甚爲精美且價亦相宜　諸君有欲知其詳細者請向售賣樹乳輪之各店及摩打車出稅處并本公司駐紮實得力四州府　爪亞　蘇門荅臘　暹羅等處之代理人詢問或逕來本公司寫字樓內便可取其價單并知其一切情形矣賜玉臨不勝厚幸再本公司設在勞民申律門牌五十一號德律風一千五百一十號併此佈告

英一千九百一十四年四月廿三號

哥林打耶公司謹啟

THE COLUMB TYRE Co. (Far East)

51, ROBINSON ROAD. TELEPHONE 1510.

SINGAPORE.

電車有限公司告白

啟者本公司特字通知　諸君知悉茲將早晨電車來往各段道路之時刻列下

第一段由丁律起至石叻門止　頭帮車每晨六点半由丁律開行　六点半由石叻門開行　尾帮車每夜十点五十分由丁律開行　十点五十四分由石叻門開行　以上之路每六分鐘有車一輛來往　每夜十一点半尾帮之車由石叻門開往電車公司經過惹勿里芝律及勿勝士嗎沙律

第二段由丹戎巴葛起至牙籠止　頭帮車每晨六点四十四分由牙籠開行　六点四十八分由丹戎巴葛開行　尾帮車每夜十点四十四分由牙籠開行　十點三十二分由丹戎巴葛開行　以上之路每八分鐘有車一乘來往　每夜十一點一十六分鐘尾帮之車由牙籠開往電車公司經過勝灣拿實得力及實龍岡律各搭客乘坐此車欲往丹戎巴葛者可到勝灣拿實得力下車另搭他車便得兩勝灣拿實得力之電車每夜十一點半鐘開行

第三段由丹戎巴葛起至勝灣拿實得力此　頭帮車每晨六點半鐘由丹戎巴葛開行　六點鐘由勝灣拿實得力開行　尾帮車每十一點五十大分由丹戎巴葛開行　十一點三十分由勝灣拿實得力開行以上之路每三分鐘有夜車一輛來往　每夜十二點尾帮之車由丹戎巴葛前往電車公司經過惹勿里芝律及勿勝士嗎沙律

第四段由禮佛酒館起至巴耶里峇止　頭幫車每晨七點鐘由禮佛酒館開行　大點二十四分由巴耶里峇開行　尾幫車每夜十點二十八分由禮佛酒館開行　十一點零四分由巴耶里峇開行　以上之路每八分鐘有車一乘來往直至夜九点零四分爲止已過此時則每十五分鐘有車一乘來往禮拜六日及禮拜日此路之車每八分鐘有車一乘來往直至十一点零四分止　此夜車由禮佛酒館開赴勝灣拿實得力乃十点四十四分　十一点　十一点一十六分　十一点二十四分　尾幫車每夜十一点二十四分由勝灣拿實得力前往電車公司　諸君購買車票祇能用在該路特此佈　聞

英一千九百一十二年六月廿九號

電車有限公司謹啟

患難之交乃爲良友

司各脫乳白鮆魚肝油爲病者之良友能回復其健康

司各脫乳白鮆魚肝油爲身弱患病男女老幼之良友凡服他種藥品不能見效者服此藥必能轉弱爲強

醫士皆知司各脫乳白鮆魚肝油內所含純潔之油能補血強骨發生健全之肌肉小孩服之能變爲強壯有力不受疾病之累

成人患咳嗽體弱血虧或患肺病者服此藥卽能速變強壯體弱之婦女服此藥能生健全之嬰兒且於哺乳時期發生乳汁甚多

(二)

SCOTT'S Emulsion

商標

然切勿被奸商欺騙僞品須於對面上有得漁夫負魚商標凡無此商標者拒而勿受爲要

如欲知此藥詳細請函至上海四川路五十三號茂生洋行內便有小書一册寄奉　信內請述明於何種報紙見此告白爲盼

諸君欲索以上篇論之小册請卽往新嘉坡魏振有限公司領取

J. W. & T. CONNOLLY LTD, LONDON.

SOLE AGENTS. THE UNION TRADING COMPANY, SINGAPORE.

BEST RUBBER TYRES

for Carriages and Rickshaws

"444"

英國高路厘有限公司

超等馬車人力車輪樹膠条

商標〤〤〤號

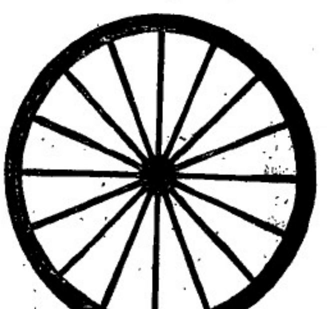

此車輪樹膠条本坡所諸人力車及馬車并大商店均有代售舊行　諸君光顧幸留意焉

新架坡總代理人美隆洋行

大英一千九百一十五年正月廿一號

總代理處美隆洋行

要聞

東報論中國之糖業 ▲三四十年前中國糖業本盛當時僅就輸往日本者已有每年五百萬元以上後逐年爲外國糖業所壓前年輸入外國糖至三千五百萬兩之多氣覺不堪回首矣產糖最盛之臺灣割與日本國內遂幾幾無糖業之可言十年以前即有知其必要而向政府建議者但亦未能喚起十分注意張謇就農商部之職則頗見其有所設施第一見於公司保息條例中以製糖與棉鐵等業同入保護獎勵之列募公債二千萬分配其保證基金每年以息爲之補助其條件凡製糖業滿資本二十萬元之公司用機器製造者得於開始之日起三年之間補助以已交之資本之五分利息然後自第六年起分二十四年攤還於是遂有種種之議論議論未終張謇氏又有第二策即牧羊植棉製糖之獎勵條例也凡植製糖之原料者蔗田每畝給與蔗苗費銀三角肥料費銀六角甜蘿蔔每畝給與種苗費一角肥料費兩角又於廣東福建四川江西等產糖之地令各該長官與地方紳富商議集資種蔗加以改良發起糖業又於本部設改良糖業委員會從事研究焉

以上陣勢頗有可觀假使實行收效未知何若未幾張氏已辭職歸鄉退隱通州不復出世今日於其所定之條例尚有批評之價值否耶年來中國革命後之財政勸言二千萬即不自量百萬二百萬尚告竭之縱由借欵而得此二千萬亦祇用其息金果能保護幾個公司假如息金即得六分亦不過得自二十萬而已然現在中國人全國所營紡績之公司即有二十所之數故百二十萬元僅保紡績業尚廣不足況其餘尚有織糖絲茶毛織物等各業耶惟比之從來政府於實業不一顧及者或稍優耳

經界評議會常會紀要 ▲星期一經界局評議會開常會蔡督辦呂閣會長均列席呂君交出會員提出之各種議案請公同討論 一林萬里曾彝進賈士毅等提出之測量地畝登記法手續及進行討論事項案(二)高霽劉宣等提出之地形測丈及側面量放方法案 (三)劉嶷鈞李蕃滿協同提出之測繪法案 四前會員曲阜新提出之清丈進行計畫案 五 蔡會長提交之清丈着手用費案聞是日僅討論大體即付審查

中國火柴之調查 ▲中國自製火柴牌名調査如下 北京丹鳳公司 紅頭丹鳳牌 湖南和星公司 紅頭地球牌發行所地址本廠 漢口燮昌公司 紅頭燮昌牌 黑頭地球牌發行所上海法界永興里 泗涇路協興 上海燮昌公司紅頭燮昌牌又杭州光華公司紅頭天官牌 又紅頭光華牌 又紅頭和合牌 又黑頭送子牌採蓮牌美女牌雙美牌和吉牌 寧波正大公司泅頭撲蝶牌浙江地球牌太陽牌錦衣榮歸牌龍鳳牌 天津華昌公司 又北洋公司 河南鳴昌公司 成都四川公司 大溪灣正化公司 彈子石森昌公司 盤浦溪勸工公司 重慶看鄰公司 佛山領巧明公司 以上各廠新出火柴牌名

陳成宗書則量地公司廣告 ○啟者本書則量地公司寫字樓設於本坡禧佛基門牌十四號三層樓上現本公司經與著名繪師臺下耛衛咸呂君訂立合約協力經營君係英國高等書則及量地工師受有頂上等之執照前在叻嶼甲四州府仲光加厲吉打爪亞基及西鄰等處迭著經驗已閱二十五年曾在吉隆充當國家書則師其技術之優長業已彰彰在人耳目今在本公司辦事所有各種圖式及量地估價等事均可效勞誠實無欺最爲妥當 諸君惠教請移 玉到本寫字樓面商可也特此佈告

大英一千九百十五年四月三十號 陳成宗公司謹啟 乙

添股及加染各欵烏布發售廣告

啟者本星嘉坡五代天宮街門牌三十八號志遠號染莊布路出水生理原本年二月間乃謝有祥記承頂經營今再招謝漱染記前來添股兼司理本號內外事務而謝有祥理商務財印兼押號徽凡有與諸 寶號貨項交易等情宜認蓋印押號爲憑本號自前所染各欵烏布及到嶼庄嶋布甚然馳名今再加工督染堪稱異料倘欲令染合客坡庄欵亦能照辦諸君光顧請祈駕臨相商無不歡迎貨價公平大小無欺特此佈告

乙卯年三月初八日 志遠號啟 乙

嗎根代望卽有利銀行告白

啟者本銀行創設有年茲將本行情形詳開如左 本行批准共備本銀一百五十萬磅 取定本銀一百一十二萬五千磅 已收本銀五十六萬二千五百磅 存餘積欵共有五十萬磅 本銀行總寫字樓在倫敦 凡諸仕商寄本銀行之欵其一年銀期者以四巴仙息算 六個月限期者以三巴仙半算 三個月限期者以三巴仙算來往短期數則以二巴仙按日計算凡爲銀行應爲之生理本銀行均可承遵 諸君光顧請移 玉趾臨面商便安

大英一千九百零九年亦不里月十六號 文

嗎根代有利銀行駐叻總理人兒卜士嗎謹啟

山得爾彌地

此山得爾彌地藥丸爲治五淋二濁最見捷效之藥蓋如照法服之無論久新輕重痛而且腫只須兩日痛除腫退濁止淋通再服五天一共七日定可除根保無復發故泰西各國諸醫無不謂之濁淋聖藥中國通商各口一總藥房亦無不代售以愈沉疴

惟 賜顧者須知此藥惟法國彌地一家所製方秘不傳名馳天下故於每丸藥上有印㊞記者庶非假冒至其服法初服每點鐘一丸至兩晝夜盡若不間斷爲不淋通濁止腫退痛除如是每天再服四丸至滿七日定可除根永不復發但於服藥之日必須靜養毋使勞動忌食性熱之物更忌房事

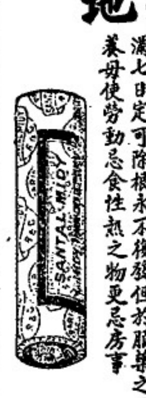

Sole Agent,
Cheong Chee Koon.
7-A Prince Street.

勿迷實得力門牌七號A 全權經售人鍾志昆 啓

英一千九百一十三年四月十八號

諸君若行路一日則腳軟甚痛及甚苦此等危險係因腳氣致能殘疾伏望諸君鮮閱下列醫維力闊君之言 予染腳氣症已歷兩年之久醫生及各項藥品治之不愈嘗時予已延埠上醫生四位調治罔效予用(Little's Oriental Balm) 無烈多致奧濃打嗎膏 不久便獲全愈 烈多致奧濃打嗎膏 乃是適合之藥及治外症之第一良藥有如傷損 腳風等症 此藥每樽一盾埠各處藥店均有發售

西一千九百一十二年九月九號 一 三四

健胃養神汁

我舉家老幼常服養神汁能病者使安弱者使強獲無上之幸福凡人以身體康健者不可不常服此汁其功效之敏捷請服之方知吾言不謬也

赤體肥童嘿

養神汁之法理功效說

經曰心藏神蓋以心爲神明之舍而神即精氣之所化成也十二經皆聽命於心故爲君十二經之精皆貫而養心故心爲生之本血之主脉之宗而神之所居也蓋神以氣存以精宅而心精常滿故能分神於四肢惟心氣常充故能引精於六腑故曰得神者昌失神者亡神之關係也重也黍川翁曰精能生氣氣能生神榮衛一身莫大於此故養生之士先寶其精精滿則氣旺氣旺則神旺神旺則身健身健則少病明揭其旨固可爲千古養神家炯戒也故養神之法有二一從心經以養其氣一從腎經以養其精奈世之人或過用心思以傷其氣或縱情房慾以傷其精精傷則並傷其氣氣傷則並傷其精氣並傷斯神外馳而不內守因而氣散於內血隨氣行榮衛紛亂於是乎百病叢起神離故也故太上貴養神其次養形凡欲神之存乎舍也凡欲神之存乎舍而百病不作也本醫生即持此法理而製此養神汁有病則培養元神提精固氣無病則調和精氣育陰凝神洵養世之良方養身之妙品也謹將治症畧列

主治

胃氣不調	嘔吐呃逆	噎膈吞酸	胃脘疼痛
老人咳嗽	痰喘氣促	呼吸不順	肺痨息賁
肝腎兩虛	耳鳴耳聾	頭昏目眩	飲食無味
思慮太過	暴怒鬱抑	七情所傷	六淫所感
吐血衂血	便血尿血	婦女經癒	前後腹痛
赤帶白淫	子宮虛冷	久不孕育	崩漏小產
小兒白痢	脾胃虛弱	疳積膨脹	泄瀉無度
肌質羸瘦	飲酒過度	耗傷精液	癲癇日久
毒入腦髓	戒煙斷癮	元氣未復	一切百病

價銀 大樽銀二元 每打二十元 小樽銀一元二角半 每打十二元半 英京保來氏監製

總代理 石叻 大馬路衛安公司 羅氏藥房

各藥房均有寄售

甲寅年十一月初八日

本公司選辦中西馳名靈效藥品發售

育字資固本片	人參羊肉汁	狗腎壯陽丸	跌打止痛丸
蟠慈滋固本片	驅風龍虎汁	安靈頭痛餅	花柳平安水
自來痛血片	開胃消食汁	保來頭痛餅	花柳骨痛水
健胃養神汁	司各脫魚油	立止頭痛片	花柳淸毒丸
壯陽種子水	參液魚肝油	止頭痛藥水	花柳換骨丹
培元養身玉液	華寶利魚油	肝胃氣痛水	花柳消毒片
五洲自來血	德建白魚油	心氣痛藥水	花柳掃毒膏
艾羅補腦汁	延年益壽粉	頭暈發燒餅	花柳止痛冰
艾羅療肺藥	滋補牛肉汁	神效肚痛片	打回苦果水
艾羅解毒藥	燕窩肥兒糕	萬應痢疾片	成拍洗藥水
總統精神丸	肥兒代乳粉	萬應痢疾水	椮瘡藥散
強種精血丸	福德補腦片	紅白痢症散	艾羅白濁丸
兜安保腎丸	福德保腎片	三陰瘧疾片	屈臣白濁丸
兜安補血丸	女界鱗鳳片	截發冷藥水	德建白濁丸
兜安補肺水	毓麟調經丸	立止發冷丸	白濁寧膠糕
兜安止痛水	相府女寶丹	立愈發冷散	神效白口片
兜安霍亂水	鴛鴦調經丸	舟車暈浪水	神效白口藥
養生靈良藥	婦科寶藥水	解時疫藥水	小兒疳積散
草麻土紅丸	婦科白帶丸	辟山瘴藥水	保赤肥兒丹
歪兼巡固本片	女界護身丸	神效保安丹	花塔疳積餅
痔士草根丸	婦科女界寶	必得勝靈丹	肥兒疳積糖
燕醫生瀉丸	調經月月紅	化痰止咳片	光明眼藥水
燕除痰藥水	閉經化滯片	痰飲咳嗽片	除翳去膜散
燕解血毒藥	婦女調經片	秘製除痰水	明目消奇水
燕除虫藥水	經期腹痛片	化痰止咳水	西藏紅花油
燕引痢出外藥	婦女血崩藥	化痰止咳餅	驅風白樹油
燕風濕藥	百補固精片	化痰止咳丸	自製玫瑰油
納佛補天汁	百歲童藥丸	安安止咳丸	原庄冰片油
花柳第一藥餅	健胃提神丸	潤肺止咳露	散毒禽蛇膽
花柳散毒明珠	益腦聰明丸	止咳杏仁露	正金絲熊膽
雷允上六神丸	黃雌童鷄汁	紀丁止咳餅	化痰猴子棗
朱中興普濟水	非洲樹皮丸	金鷄納霜丹	正儲猪粉棗

花柳解毒平安水

蓋花柳之場染毒也花柳之毒危險也中其毒者始而淋濁繼而疳疔魚口便毒諸症錯出治不如法或留毒未清或壓毒爲患以致花柳入骨成癱瘓爲其危孰甚本醫生遍遊五洲見南洋諸埠患花柳毒者最多而醫花柳症者或泥於古方或急於求利但求奏效快捷致人留毒壓毒而不顧不知毒入骨髓使人終身成癱疾者其可慨也因研究法理創製此花柳解毒平安水出而活世使轉危爲安凡已經染花柳之毒者不論遠年近日服之立見奇功如好從事花柳之場者倘能思患預防服之自免傳染自有此藥水出則人之怡情花柳者可永保平安也因顏其名曰花柳解毒平安水曾非河漢染此疾者請嘗試之服法每日三次每次一湯匙飯後服

各藥店均有寄售

價銀每樽一元 保來氏監製

石叻大馬路松柏街口

衛安公司

甲寅年十一月初八日

敬頌良醫

鄙人自客歲携眷星洲欲謀生業未就不期三小豚忽染脚瘋之症步履甚艱醫藥罔效自思無法可治緊友人冉三荐舉現有大坡吉靈街萬遂堂藥房內福庭生先生素精岐黃眞當世之良醫何不請爲診視鄙人初以爲偶談耳無如愛子情深急療治遂請先生視病據云此乃小病耳何煩憂慮初下一劑其病減半冉服兩劑果然脫體眞乃藥到回春不亞華佗再世矣和復生鄙人無以爲謝故登報俾同病者知所問津焉

民國四年乙卯元月初十日

客寓小坡路班讓勝隆號內洪毅堅謹啟

厦門竹仔街詒厥齋藥酒

天下馳名　須防假冒

藥佳酒不佳不足稱藥酒酒佳藥不佳亦不足稱藥酒藥佳矣酒佳矣而其方不佳則仍不足稱藥酒必斯三者並皆佳妙斯可養身而治病不然雖滿紙序言自稱秘方自稱仙酒見者今日買而明日棄即欲相贈誰其受之本齋以佳方製佳藥以佳藥浸佳酒其色佳其味佳其性更佳能補氣血不足專治濕傷各病誠無不中名曰參茸固本藥酒遠近馳名歷年已久至光緒二十六年二十七年蒙　厦防分府李　與泉永道延汀漳龍道荣先後試驗本齋藥酒果能養身治病乃爲出示嚴禁假冒請　諸君惠顧細心飲試方知予言之不謬也

治症

一治男子腸衰　冷精　一治婦人陰冷　帶濁　一總治男婦吐水　冷痰　冷胃　軟脚病　脚風痛　小便太多　筋骨酸痛　腰背酸軟　手足麻硬　遍身水腫　久年積傷　虛寒等症　以上腫痛之症　飲此酒後冉用葱澀搥碎搵此酒擦腫痛之處其效更捷一無病之人常飲此酒能使氣血益壯精神倍足雖日在水中亦無脚腫之病

乙卯年正月廿七日　厦門詒厥齋主人吳毫謹白

興建星洲普陀寺小啓

蓋聞靈山說法舍衛留祇園之蹤鹿苑談經阿育建浮圖之勝非莊嚴夫佛土奚引導乎衆生梵剎之振興誠有傳於世道也溯夫南海普陀山　觀世音佛祖護國祐民靈感流著梓邦士女載道馨香光緒戊申十月恭請　法駕來洋慈雲南屆我僑胞普被無窮之福前擬於丹戎巴葛金簡廟左翼地段建築普陀寺供奉金身緣經費缺乏事遂中止兩因南渡觀斯盛舉志切重興爰解鉢資先爲提倡並由唐採購杉木到叻仍就前地不日諏吉興工但此舉並無派部出外勸募倘坡中善信誠心緣題請到丹戎巴葛金簡廟登記芳名不勝歡迎即此登報聲明爲希樂助而杜冒捐此啟

民國四年乙卯二月廿五日　衲轉道和南

收盤聲明

啟者凡本公司未清盤之債主請將人名住址及帳目錄數目據詳細錄明送至吉寧遏街門牌二十七號交與本公司收盤人核對爲荷嗣該債主在一千九百十五年五月八日或以前尤未將其數條懇據送來者則以後所來確實亦不得享受本公司分派之權利先此通知幸勿自誤此啟

大英一千九百一十五年四月八號

廣福輪船有限公司

收盤人　顧經文　顧文滾　仝啟

拜耳大藥廠

商標　梯留昨膠囊　註冊

此為治各種尿管病之良藥服之小便痛苦即除濁尿即變清發炎及白濁立即能止

每瓶附有詳細服法仿單

各大藥房均有發售

英一千九百一十四年十一月廿五號

輪船招租

啓者本公司常有機器中舡船招租堪儎二三千担　諸君如有合意欲承租者請移玉到時時街門牌五十九號本局內相商得便

英一千九百一十五年三月廿四號　聯合火鋸有限公司謹啟

憲　示

大英欽命新嘉坡轉政使司　爲招人投票事照得本坡國家現欲招人入票承充各種工役爲此示仰商民人等一體知悉汝等有欲承充者其票當于西一千九百一十五年冥月十二號拜三即華三月廿九日中午以前投交國家機器司寫字樓以憑選擇茲將所欲招充之工役開列

一在兀厘園內築造三合土之水溝

二在篤生醫院內築造三合土之水溝

三在瘋癲院內築造鐵欄墻由該院木工住室起至會友聚集所止

四在一號差館內將蔴六甲磚檳換三合土

五在甘公廟六甲差館內拆卸差眷住居之小屋一部分并重建造

六在竹脚差館內冉建單身差之住屋一部分

七在竹脚差館冉造醫差住處之厨房

八在洪漳山上第十九二十兩房之內製造床板若干

九在洪漳山建造一新藥房及寫字樓

十在烏蓮兀蘇付律及那申律之轉角處總修理國家員役住居之所及油漆揃灰水等役

十一在勞民申律關船政司及其隨人住屋油漆揃灰水及抹烏油

十二將船政司寫字樓之屋瓦更換改用新三合土爲之

十三在排耶黎㕽建造抽水廠及無線電局

如欲知其細情及觀圖式者每日由正午十二點鐘起至下午四點鐘止可赴營造司寫字樓同大才關查詢便悉凡投票者其票外必須寫明投交國家機器司寫字樓承充該役字樣并向營造司寫字樓大才關取討印便之票簡照式填寫方能合用而欲取票簡之前須將壓票銀一百元交與庫務司領回單據以便將單呈出方能取領票簡倘已取中其票須在一月之內訂就合約及或着令其著保若無照行即將壓票銀充公至於棄取之權任由國家裁奪各宜勝躍慎毋觀望特示

大英一千九百一十五年四月廿七號　示

福至大藥行

固本補腎汁

此汁能壯腎培元能強腎固本能補先天後天之不足能使左腰右腎之靈活能復已散之元陽能生欲絕之眞陰有病者能使之無病無子者能使之有子能使水火能相濟而挽色慾之傷殘能使胃口增加而振老年之痿敗誠功參造化普救衆生之妙藥也

主治

一治腎虛氣弱陽痿精流凡腎內必有氣此汁能使口氣盛能使口乳壯而運動靈能使口氣完而精液足能使口門堅固無夢遺洩之患能使口孟豐滿有多男強種之占

一治口枯血少陽事不舉凡口內必有血此〇能使口內血源壯旺血漸清潔直至血源壯旺則所生多是男兒且身體必魁梧雄健全血液清潔則所生男兒必聰明秀雅此研究家著爲一定之理也今此〇兼具兩能誠爲最妙之至寶也

一治頭暈目眩偏正頭風或時見天烏地黑或時見滿天星斗一服此〇各病盡除

一治腰骨疼痛坐臥不安夜睡轉側時覺板强久坐起立腰即痠痛及一切腰腎之病

一治神魂不安心神驚悸眼目昏花迎風流淚口才痠軟咀嚼無力口歪眼邪耳聾閉塞耳鳴耳聾等症

一治婦女子宮寒冷久無子嗣經期不定赤白帶下經前腹痛經後腹痛等症

一治老人夜尿元氣漸衰腎水久虧腎火漸微等症　口代腎　〇代汁

腎元虧損　腎部勞傷　腎虛氣喘　腎冷精流

腎虧髓軟　腎弱腰痠　腎傷陽痿　腎敗神衰

腎寒液薄　腎燥精干　腎枯無子　腎攣形癯

腎傷本竭　腎胎白淫　腎家各病　悉爲主治

價目　每瓶銀壹元伍毫　每打銀壹拾伍元

經理處

星架坡大馬路會豐商店　呱哇小南門三昌公司

庇能坣新街中法藥房　泗水關地街會豐商店

垻羅北塞街會豐商店　安順漢昌藥房

太平會豐商店　小坡會豐商店

吉隆利華商店

各埠大藥房洋廣貨舖均有代售

乙卯年正月十一日

會豐商店

福建

司法界新聞彙誌

△用刑訊　日前有外縣某知事謁高等審判廳廳長談次廳長問某知事云聞貴縣用刑訊確有是事否某知事答以確有是事因該處人民驃悍異常非刑訊不可所以敢如此云乃聞省會亦有用刑訊者廳長聞之若有所感嘅然亦不置可否

△高審廳批詞　高等審判廳批霞浦縣民人王雲英等稟云查此案前據該民等電稟到廳正在核辦間據霞浦縣姚知事詳稱於三月十五日聞訃發電情具報前來來稟所稱各節是否僅指該知事並未致祭而言抑係當日祀典并行廢置自非切實調查不足以得真相除飭鄰縣查明具復外仍候巡按使察核辦理

△高檢廳批詞　高等檢察廳批陳克心狀云據稱著役陳俊勤勾弊賄陷各情候查明核辦仰即回縣催訊可也聞此案係弄弊賄埋命竟又有屍親陳劉氏來省控訴矣

△批彭嗣記狀　狀悉前據所稱致命五傷經本廳批令詳列乃以牙齒左手等處含混塞責至於受賄之事自應舉出確實證據來狀乃以不證之證等語飾謊實屬詭根口吻仍難准理

△批曾景輝狀　狀悉按律載傷害各條除廢疾篤疾外概屬輕微傷害至受傷時是否致命部位實與傷害之輕重無甚關係據稱傷己半腹惟有心坎一部選飾氣時作痛等語似此情形無須覆驗如確有律載廢疾或篤疾之程度仰即來廳核驗可也

△陳三十狀　前據該民聲明上告業已照准現經月餘未據呈遞上告意旨書猶復長限請緩執行殊屬不合自牌示之日起限於二星期內迅速上告意旨書以憑核送如再遲延判決即爲確定自應照判執行

政界一勺

△籌備防務　日前總統府以奉天山東江蘇浙江福建五省瀕洋緣處匪徒來橫攔亂最易勾生海陸防務均應特別布置以維治安特電令各該將軍巡按使速籌最近防務辦法詳細呈報以憑察核現巡按使奉到後已會仝護軍使妥爲籌議矣

△官產局與官礦局　官產局附設於財政廳內官礦局附設於閩海道署內皆此數日始成立者官產局局長聞係陳之麟官礦局局長聞係林炳章云

罪在父母　△廈門函云前報洋貨行東張某有女嫁與洋客戴某爲婦嗣女之母訴請改嫁因而涉訟公堂一節云云聞張某夫婦母女本屬破劣門眉長女阿九既嫁後背夫而張盤螆儼同堂班出局推擇肥而食却不若娼妓之隨叫即行女之母借爲錢樹子得資既厚遂並次女既嫁而亦暗令仍效長女之移粧奩珍貴品帶回母家次則宜以夫婿外出女子不安夫家終則慫出訴請離婚要求其傷風敗俗莫此甚也夫男大當婚女大當嫁世界同一心理張氏婦有女弗嫁教以弄粉調脂勾引青年子弟冀得纏頭之資罔顧廉恥喪盡長女爲之不足繼以次女仍復效顰夬原母女利令智昏原無足怪如張某者堂堂男子自願巾戴綠頭任社會不以人類當數恬不知羞此則爲吾人耳所未聞目所未覩者也昨聞會審公堂朱委員對其離婚之請嚴詞批斥是亦維持風紀之要着並將其批詞如左揭載　批云爾請求離婚絕無理由堂訊時一味逞刁供詞多背逆倫理故將離婚註銷勸爾隨夫返家爾夫及爾家姑在堂對爾亦好言相勸而爾反出惡聲此皆本委員之目見耳聞而爾不知自責堅欲脫離婚姻爾係年少氣盛過愛自由可爲歎息爾既不願歸家寧受看守本廨亦豈能任爾放蕩不爲制裁須知此案關於爾一人之制裁其事猶小而關於社會之觀感其事甚大若女子皆效爾之自由放蕩則夫婦道苦倫紀何存本委員對爾不惜苦口婆心勸盡婦職者用意至爲深遠爾夫待爾絕無惡感爾家姑亦極表愛護之意在堂時眞情畢露爾何得一意執迷自取悔戾既嫁從夫終身仰望爾宜服膺斯義以安其家雖茹苦含辛亦應守爲婦之道況爾夫若姑心本無他前嫌盡棄斷不致有虐待行爲如爾所慮懇過慮者汝家習遍公廨員間較與本委員願爲爾盡保護之責爾其返勸毋忽云

廣東

劉總長之注重閩粵海防　△海軍總長劉冠雄現因海防吃緊特將所轄南北洋兵艦魚雷艇等共四十五艘分駐南北洋要隘惟劉總長之意對於閩粵兩處海防尤爲注重故昨調海軍第三支艦隊饒司令同過授以一切機宜並派定通濟應瑞永豐江貞四艘在粵駐防昨午饒司令已乘通濟運艦行抵黃埔寄錨洪福市海面聞劉總長日間再派飛鷹飛鷂同往潮汕防守又以海圻海琛海籌海容游弋浙江一帶江元江亨江利江貞遊弋煙台一帶楚謙楚豫楚泰楚同楚有楚觀游弋漢陽一帶福安建安建成永建游弋福州廈門一帶遇有緊急軍務隨時徵調經已布置妥當情形極爲嚴固至饒司令現時暫駐黃埔約迴遲數天即督同廣海運艦前往潮汕駐紮以固粵省門戶云

交通部頒發商務調查表式　△中央現因振興國貨特調查各省商業以盡提倡之手續昨由交通部發交商務調查表分寄粵省各處路局轉交各站站長按月具報其表式如下　一車站相距所屬道縣名目及里數　二車站相距著名商場鄉鎮市集名目及里數　三車站相距所有附近之名勝名目及里數　四每月往來旅計若干　五每月客票貨票進款分別各約若干　六出產大宗土貨名目並近日市價　七由鐵路運出大宗土貨某種運往某處每年某種約若干以某月分爲居多　八由鐵路輸入大宗貨品名目並近日市價每年某種約若干以某月分爲居多　九通用何項貨幣如用銀平色如何計算銀幣兌換銅幣每兩每元各合若干　十有無厘金捐局及各項雜捐抽收　十一有無水路競爭或有水路通達何處所運何項大宗貨物並每年約有若干　十二有何方法可以推廣招徠貨物　十三客棧貨棧共有若干家　十四去年本地收成之豐歉　十五去年商業比較前兩年景況如何　十六站上共有員司工役警察官弁若干員名　十七民情風俗宗教略記　十八各員雜記彙載

車警林立之拐匪　△比來粵垣拐風又復大熾通衢大道中之尋人貨帖觸目皆是即其明徵昨有拐匪陸文不知在何處拐得一小孩係名梁亞牛誘之至堤岸先施公司樓上遊玩藉欲悅其心志便彼易於就範詎知天奪其魄適爲警察緝遊擊隊長偵悉立即派隊馳往將該拐匪及小孩一併帶回警廳以憑懲辦云

歡喜姚去之囚徒　△警廳偵探姚寶現已准予辭職經誌報端頃悉姚寶奉命後旋將經手各交代清楚昨已離廳姚係番禺學基村人此次擬即返故鄉休養并聞廳中人犯向係由姚管理自姚去後歡聲雷動謂其在職時手段太爲刻酷云

拿獲行兇之李蓉　△西關黃沙海旁街粵漢鐵路車站前順發酒晏店有夥伴李果昨下午正當晚膳之際突有素識之李蓉混名士甸蓉手執利器逕向李果亂斫果不及提防致被斫傷腿部數處血如湧泉仆於地上彼之同侶覩此大驚失色亟爲鳴號告警俄而警察馳至即將該兇李蓉拘回十區至李果之傷亦經延醫救治傷勢雖重尚無性命之虞翌日李果之母舅并呈請警區從嚴懲治兇手云

江貞艦在崖門操練　△中央派來駐巡南海之各兵艦現奉海軍部飭令認眞操練昨江貞砲艦經擇定新會之崖門外演習砲彈射擊三十號已裝足砲彈駛至該處演習并由海防司令處派砲艦數艘前往參觀

英京

羅士露大醫生強精補腎丸

專治男婦腎經百病
腦腿酸膝軟脾虛腎瀉子宮虛冷
月事不調老人夜溺元陽虧憊精
血枯精薄膀胱濕熱陽事不舉一切
腎部各症歷著神效　每瓶一大元　每打十大元

英京波士頓西藥公司啓

商標注册

嚴拿假冒

甲寅年八月十七日

分售處

泗水三昌公司　吧城三昌公司　三孖洽五洲藥房　麻六甲安樂藥房　庇能中法藥房　太平會豐商店
坝羅會豐商店　棉蘭中法藥房　安順漢昌藥房　坤甸犁南安棧　吉礁利華商店　小坡會豐商店

發行處　石叻　會豐商店

香港大馬路　老手醫生　楊耀宗　專科花柳　中外第一家

花柳須知

花柳之毒傳染無窮市上丸藥雖多有名無實有等急於取巧妄用瀉墜斷種其藥延累終身不知凡幾誠爲可嘆也本堂專心研究中西妙藥闕醫多年精益求精存心監製治花柳各症丸藥實事求是實驗百發百中其藥不論花柳輕重各毒新舊等症請爲試之方知不謬本堂丸藥單內載明醫法內外有方不致墜毒之虞此啟

楊耀宗披露

中外第一　搜毒丸
本堂花柳搜毒丸環球第一家良藥指疔苦瘼初發一樽包愈橫痃骨痛痔堅毒結毒新毒舊毒殘危重症痛腫腐爛遠年近日大小各毒藥到逢毒解萬醫萬愈藥性正氣並無墜毒之弊每樽價銀二元

八寶速愈　骨痛水
此水扶元攝毒專治花柳遠年近日毒入筋骨疼痛寸步難移身上中下各部見痛或腫除毒未愈濁時常復發結墜毒症等痛一樽包愈百發百中收世良藥藥性正氣每樽定價二員半

花柳毒入筋骨　白濁丸
此丸中外馳名專醫花柳受毒貧白濁症痾尿見痛龜頭紅腫內裏損傷尿道受毒酒濕熱毒滑精五淋等症輕症一樽包愈重症兩樽收功百發百中止濁解毒妙藥包保無變之症患也每樽定價銀六角

包愈解毒立止　化毒膠
本堂萬應化毒藥膠扶元解毒入口甘和開胃男婦強弱可服專治花柳淋濁杧菓便毒遠年近日毒入筋骨酒濕胎毒皮膚瘡疥爛內托正氣解毒其藥并無吐瀉傷身墜毒之弊每盒定價銀一元五角

扶元正氣萬應宿娼除毒　不憂丸
此丸擅解花柳外科各毒各症初發或可變之患藥到立效治淋濁痾尿大便結內外痔症諸般各毒宿娼預早服此丸可保無傳毒之患每樽

修整爛肉　珠珀膏
此膏專治爛肉湯火損傷諸般大小各症花柳毒杧菓爛腳等有此膏無爛肉也大樽價銀七角小樽三角半

拔毒生肌　埋口散
此散中西妙藥監製治遠年近日腐爛久不埋口等症不論花柳各症外科各毒瘡疔杧菓奇癬症去腐拔毒生肌埋口立刻見功大樽實價一元小樽五角

胆射洗搭　除毒水
此藥水治花柳外科萬應除毒妙藥中西藥料化製治癬瘡花痔瘡疔杧菓洗瘍除毒爛頭爛耳諸般雜症藥能洗能擦治症便宜每樽二角

天下第一　癬藥
本堂癬藥天下第一家良藥不論牛皮錢門金錢紅雲陰癬惡毒癬症遠年近日等癬立刻見功百發百中妙藥必好請爲試之每樽弍角

男科良壽要藥

固精丸

固精丸本堂不惜工本貴重上藥監製此丸久蒙十商讚善固本良藥專補助腎強固王藥
生血添精壯陽力久戰不虛種予保體火旺水生治遺洩久濁夜尿多痾每樽壹員每打拾員

石叻大馬路　會豐商店　庇能　坝羅　中法藥房　泗水　吧城　三昌公司　總代理

四部核准廣東試辦全省漁團呈文 ●海軍參謀內務農商四部呈總統呈云據廣惠鎭守使龍覲光詳稱廣東爲漁業繁盛之區沿海捕魚船隻不下數萬艘向係散漫無稽據漁業何家昌等稟請舉辦全省漁團保甲嚴置漁團以資捕魚而禦盜之用當幷修改稟章程本使詳加察覈設漁團保甲總局於省城並於澳門汕頭等處各設分局公舉前廣東交涉員黎熙爲保甲局總理局中人員均由海防辦事所委任經費由各漁船分等攤派從前臨海土豪地痞需索陋規一概革除詳送章程請予察核立案等情到部查漁團性質原爲查緝海盜保衛漁民起見既可以壯海軍之聲威又足以輔水警之不逮核閱章程十八條總團總分局辦事人員既由海防辦事所分別委任則官廳具有監督之權自有稽查之實所有編號辦保緝盜解案設局派款諸端規定尙屬周妥其緝盜漁船購置槍械亦屬遵照條例辦理自無不合至編號漁船具保領械一節應責成該管官廳於漁船備款領械之時察核情形量予酌給仍隨時飭由水上警察隨以杜弊端本部等往復商榷意見相同擬請准其試辦以靖海氛而保漁業查元洪等尤有進者查近年漁業不振前清末葉浙江首創漁團設立之初係以鞏固海防藉併規費爲商化私公公用意甚善無時既久流弊滋多故民國成立後農商部於各省請辦漁團漁會之案多未敢輕於議准此次廣東所擬章程尙屬完密自可准予立案惟治法治人相需爲用況各處地方與辦事業如包捐包餉往往以爭利之風爲世詬病此案如蒙允准擬即由部咨行該將軍巡按使查照責成該守使遵照督飭該局總理等認眞辦理既不得蹈各省之覆轍致滋政覺託諸空言尤不得逾原定之規條因圖利而別立名目庶幾海外編氓得以綏靖實惠承批令如呈照准應責成該鎭守使督飭認眞辦理毋滋流弊即由各該部咨行該省將軍巡按使飭行遵照章程存

北運河局長有人 ●北運河河務局局長龔晉餘已簡道尹所遺河務局長一缺沈京兆已覓有妥員聞係前永定河道潘君將繼其任云

添設索倫墾牧局 ●黑龍江巡按使朱慶瀾以索倫山一帶地方縱橫數百里界內外蒙之間與扎賚特等旗毗連爲本省西南關鍵形勢極爲扼要擬在索倫依勒濟山添設一局名曰籌辦索倫墾牧事務局派員經理逐漸推行以爲設治之基礎已呈奉政府批准如擬辦理並咨內務部查照云

山西現狀之一斑 ●晉中婦女競尙小足盤處深閨不出大門一步値陰歷新年街巷間游人如織而婦女不過百分之五六且多乘轎車步行者殆絕跡焉此深閉固藏之習入民國尤甚三晉之民本嫌板重加以爲之母者跟蹌戲纏如此其先天所遺傳與後天所感染無一而非愚頑榮固之質因此政治學上之習慣的服從與社會學上之反射的同情遂獨著于三晉官於晉者莫不稱晉人之易治也淸季小學校幾多現在一倍太原各專門學校復多停辦即籍外人力量創辦之大學亦有不能繼續之勢前教育司長解榮輅曾充大學監督現亦長爲農夫以沒世就山西全省農務總會會長之職會所設海子內有試驗標本文牘會計各室短楹塵封一無所有大門外且汚穢塞途直似半年來曾不一灑掃者各縣設有農務分會儼然一民辦事業也既有巨紳董理又有數留東農務學生分治其藝心舉事之成績如此三晉人民之自治力又可見矣社會階級商人最優士人次之蓋商人長袖善舞各方精華爲商人所吸收嗣至心靈知識亦優越于中人政革時士人稍爲吐氣不旋踵而移住的征服之浙江政府成立晉中大小衙署係浙江人故晉人命以此名　除學校教員尙可容本省人駐足外其餘均成禁欄矣一日遊北十方園係淸初所建旁有塔一高九重拾級而上絕頂風寒澈骨四顧睇覩實有太行爲邱之勢方登塔適有步兵一隊行軍於此休息各兵士漫游殿閣迫吹集合令竟遲至八分鐘尙不能全行站隊而兵士坐者臥者談者好整以暇一若弗聞集合令者有軍如此捍國乎禦侮乎無怪蒙匪白狼肆虐於前而國事追蹤莫窮其項背也十方園有二城南者爲南十方園閣較此爲古致國內有游僧七人大都本籍人面貫皆黑吸食鴉片正殿偏座均留以淸初琉璃瓦色澤瑩潤每塊約値洋二角即爲和尙寄售數壓之資院內牡丹亦有披而售之者樓上明板經典三大櫥不加關鍵任客翻取甚可惜也正殿內有孫正板經典千餘部置諸暗室漸以腐蝕敗家和尙眞義林中之罪人也

本坡

宣講得力 ◉頃接沙勝越石龍門來函云該埠國民社於四月十三日全體敦請林世宗先生暨咪哩埠中華學校代表余材顯松年梁逢科諸君到社演說次日特假座在戲棚爲宣講所佈置全園花草並光聯匾額各物甚爲嚴肅當時到聽者擠擁殊甚不惟場中已無虛位即樓上女界亦無地可容至鐘鳴八句首由何勸元佈告來賓宣講理由次由羅立如陳志漢肅請林世宗君登臺宣講國家貧弱時局發揮盡致痛快淋漓聽者莫不同心鼓掌第三號又由僑長劉龍光暨闔坡全體敦請林君在戲臺演講振興教育振興實業振興工藝與道德各問題洋洋數千言語語中肯聽者欽佩無已誠一時之盛也

巨案刑期展緩 ◉印度富商加心伊士實呂暨蘇爾犯叛逆及通敵等罪經在高等軍事裁判所訊定判於本月十號在於獄中絞決所有各情業已備登前報茲悉駐坡將軍經已行使其職權命將此案展至本月三十一號禮拜一早八點鐘行刑事關重案爰亟錄登以資衆覽

棄屍謎案 ◉粵人劉生在豆腐街門牌十三號開設打鐵店月前有同籍人某甲偕其妻江亞妹到伊店內租賃一房居住近日甲因思病屢醫不效其妻江亞妹與劉商量擬倩手車將甲載往病所昨日下午六點餘鐘特倩手車一輛在於門外然後與劉扶甲出門登車而去詎車夫見甲病重勢將垂斃不允牽載劉與甲妻扶甲登於車上亦牽之便下如是者四五次約半點鐘之久以病重之人而一則扶登車上一則牽落車下奄奄一息何堪展轉牽扶及至最後之扶登車上時甲則殞坐車上寂然不動矣後有旁人代赴捕房報聞於案即有四百五十九號一晝差及二十一號暗差馳至拘劉及江并車夫與死者一同帶到一號捕房以劉江二人棄屍有罪控之於案今午三堂過堂者暫著保二百元展十七號再訊

無干免究 ◉潮人蔡子淸在廿公爵六甲開設一櫃館數日前因病身故蔡在生時曾向齊智人揭借款項以資週轉是以蔡死僅及三日即有齊智人到門向伊妻追討揭項伊妻以事非經手不允償還齊智人即控之於案日昨在錢債衙門審訊判蔡之妻無干免究

勇於私鬥 ◉昨晚鐵巴附近有潮人數十名不知因何起釁互相關毆勢甚洶湧相持約一點鐘之久嗣由巡差聞警馳至執獲五人以去

聚賭罰鍰 ◉昨晚八點餘鐘英總差率差多名前往紐奀芝律門牌七十五號拘獲聚賭之潮人十七名審面各罰四元有奇并呈於案今午府訊畢判每罰鍰五元否則改禁一禮拜

無賴被執 ◉閩人黃編成寓草市門牌一百二十號每晚在長泰街邊買茶據稱昨晚有同籍人陳炎光顧不名一錢反將其茶杯茶壺搗毀伊即鳴三百七十六號巡差拘陳逮案今午由府過堂展十三再訊著保二百元在外候質

愼重衛生 ◉今早正堂官提訊潔淨局差控告本坡不潔之店戶共九十三起判罰鍰自三元半至十元半不等

更正名字 ◉昨日傳龍仙在本報刊登項稅辭明一則原稿有謂苑興號雜貨生理原係楊金娘向傳學詩頂來開設今據傳龍仙來云傳學詩應改爲賁耽特此更正以昭核實

承受聲明 ○啟者丹戎吧葛洛口門牌一百六十十六號振合盛號什貨店生理始創十份李雲騰名下得三份今李雲騰志圖別業愿將名下三份讓以鄭步源承受爰請到公親陳君烏治及將振合盛生理全盤算明所有李雲騰所得之項即日當公親面前收訖清楚自今已後振合盛生理盈虧與退股人無干而李雲騰有與街前來往等事惟向經手是問與振合盛無涉特此聲明以免後論爲佈
乙卯年三月廿八日　　振合盛鄭步源告 卌

項稅聲明 ○啟者橫石仔門牌四十五號苑興號什貨生理原係楊金娘向賁耽頂來開設今因志欲別圖愿將所承頂苑興號什貨生理店底家器一概稅與傳龍仙經營日後生理盈虧係承稅人傳龍仙造化與楊金娘無涉倘前楊金娘有與坡中諸寶號來往賬項及交易不淸等事限以一禮拜內向楊金娘理會如過期不來乃是自誤與承稅人傳龍仙無干此佈
乙卯年三月廿七日　　項稅人傳龍仙披露 卌

籌辦新嘉坡許高陽公塚勸捐廣告

居鄉而睦族誼族外而篤宗圖其道皆同顧里居之情以萃而易孚僑旅之勢以渙而難合惟知其難而亟乘時以奠焉所貴乎同德同心適能有倫有脊也今按吾閩許姓流寓本坡由來已久人數漸增溯自昔時先輩凡有遷化從權違葬固無所謂公山亦無所謂祀業也宗人族尙淸明上塚皆以高陽名義醵祭於墦廳其舉之盡日而散猶能不失其親親之誼如此夫高陽者吾許之郡望也其發源繼爲遷近閣許所同稱而在坡實緣吾僑先輩所獨用故沿其名義以爲進行于時今歲適野草創見有距坡三英里之郊適淡申律兆堀搨行營高爽相其陰陽爰卜公塚僉議曰宜更幸該山業主本屬同宗有相助公益之心誠不可失但是事屬創始百度維艱有非一手一足之烈所能旦夕而舉者顧目前籌辦勸捐義務其尤宜亟哉乃登廣告先爲號召以明此事之實行至於募緣方法公同集議另設簿捐計分本坡與外水均就董事設法籌集所有詳細章程另載簿首伏維衆擎共舉庶戚〃倂一簣之功異尋同枝益敦源遠流長之化吾宗父老昆仲素多明達之材其讓惠然有以教之敢畢將臨時舉出董事人員列次其序於左統祈斯鑑

發起人　許滄淵　許勝其　許御錫　許連登　許耀宗　許讓梨　許明泉　許文任　許江流　許耀卿　許嘉徽　許文關

臨時公舉辦事人員
正總理 許滄淵　司理 許耀卿
副總理 許明泉　財政 許連登
查賬 許勝其

臨時通信所住源順街怡成棧內
民國四年歲次乙卯三月廿四日　　新嘉坡許高陽堂謹啟 卄

工部局告白 ○啟者茲本局意欲招人承充在于哥勞實得力將屋宇十二間修改及加增有欲領取合約格式紙票者可前來本局之機器師寫字樓向大書記領取便得但投票人必須將票封固書明函交本局司理人字樓限至西一千九百一十五年五月二十號拜四即華四月初七日中午爲止以憑核奪本局不定取價低之票各宜自諒此佈
英一千九百一十五年五月七號
新嘉坡工部局司理人納流馬只奉命謹啟 □

挂砂註銷 ○啟者一千九百一十二年裕來月十八號峇刺宜不勞里尾施呂峇所給予峇刺宜亞打尼施呂峇之掛砂字於本日經已註消特此佈聞以供衆覽
英一千九百一十五年五月三號
峇刺宜不勞里尾施呂峇代表狀師谷及奴士謹啟 卌

憲　示

大英欽命新嘉坡郵政使司　爲招人投票事照得本坡國家現欲招人入票承供各種紅石爲此示仰商民人等一體知悉汝等有欲承供者其票當于西一千九百一十五年五月十七號拜一即華四月初四日中午以前投交國家機器司寫字樓以憑選擇茲將所欲招供之紅石開列

甲 下列路中需用二寸半紅石　一 亞耶勝聊律由工部局界址起至五英里二五止用石三百六十五方　二 勿老律由九英里起至衣士哥士律止用石八十方　三 武吉智馬律由裕農律角頭起至九英里止用石四百廿四方　四 勿那里實打律由五英里起至五英里七五止用石二百十二方　五 漳宜律十一英里起至十四英里半止用石五十二方　六 蔡厝港律十一英里半起至十二英里半止用石二百六十五方　七 衣士哥士律五英里半起至九英里止用石三百九十八方　八 荷蘭律五英里七五起至七英里半止用石二百六十五方　九 吉閣宜律十英里起至十一英里七五止用石二百方　十 罾厘律十英里二五起至十四英里七五止用石一百方　十一 巴西班讓律大英里七五起至七英里二五止用石一百二十方　十二 邦莪律七英里七五起至十一英里二五止用石二百方　十三 厘方嗎多里律九英里二五起至十英里二五止用石二百廿方　十四 實龍崗打律九英里起至十四英里止用石五百五十方　十五 實厘打律十四英里起至十五英里二五止用石五十方　十六 丹戎尼實律六英里二五起至七英里七五止用石三百九十六方　十七 丹戎尼實律七英里七五起至十三英里二五止用石七十九方　十八 淡申律七英里半起至八英里半止用石二百六十四方　十九 淡申律六英里七五起至七英里半止用石四十三方　二十 淡申律八英里半起至九英里止用石四十三方　廿一 威士哥士律七英里七五起至八英里止用石大十五方　廿二 汎蘭律由吉閣宜律角頭起至十四英里二五止用石一百三十三方　廿三 楊厝港律大英里起至十英里止用石四百方　廿四 楊厝港律十英里起至十二英里半止用石五十方

乙 下列路中需用六寸紅石　一 摩那英實打律五英里起至五英里半止用石五十方　二 漳宜律十二英里起至十四英里止用石三十方　三 罾宜律十英里二五起至十四英里止用石二十方　四 邦汎律十英里起至十一英里止用石五十方　五 實龍崗打律九英里起至十四英里止用石一百方　六 實龍崗律七英里半起至末尾止用石五十方　七 丹戎尼實律五英里半起至六英里半止用石五十方　八 丹戎尼實律六英里二五起至八英里二五止用石四十方　九 丹戎尼實律十英里起至十一英里止用石三十七方　十 楊厝港律五英里半起至十英里止用石八十方　十一 楊厝港律附近十一英里半用石二十方

如欲知其細情及觀圖式者每日由正午十二點鐘起至下午四點鐘止可赴督造司寫字樓大才爾查詢便悉凡投票者其票外必須寫明投交國家機器司寫字樓承充紅石字樣并向督造司寫字樓大才爾取討用便之票簡照式塡寫方能合用而欲取票簡之前須將壓票銀一百元交與庫務司領回單據以便將單呈出方能取領票簡倘已取中其票須在一月之內訂就合約及或者令其著保若無照行即將壓票銀充公至於乘取之權任由國家裁奪各宜踴躍愼毋觀望特示
大英一千九百一十五年五月六號　　示

承頂聲明 ◉啟者五代天宮街門牌五十三號捷成號佈路生理原係謝孝書開創今因志圖別業願將捷成號佈路生理及店底家器一概頂與萬益隆號承受經已交易淸楚其日後萬益隆生理盈虧係承頂人造化與謝孝書無涉倘捷成號前有與坡中諸寶號來往賬項及揭借担保等事限以一禮拜內向謝孝書理會如過期不到乃是自誤與承頂人萬益隆無干先此聲明免茲後論
乙卯年三月廿三日　　承頂人萬益隆號謹啟 卌